Биоресурсы Белого Моря

- Источник здоровья, молодости и красоты.
- Профилактика йододефицита и и и лечение ишемической болезни сердца.

Александр Фомин
специалист
реабилитолог

HERIOT-WATT UNIVERSITY

HERIOT WATT UNIVERSITY
Анатолий Хитров
ПРЕЗИДЕНТ КОМПАНИИ VERTERA
MASTER OF BUSINESS ADMINISTRATION MBA
Edinburg Business School of
Heriot-Watt University
VERTERA®

VERTERA

Более 30 лет было потрачено на изучение морских водорослей. Более 10 лет для того, чтобы Вы были здоровыми и счастливыми!

Доктор медицинских наук, профессор

РАЗРАБОТЧИК ПРОДУКТА VERTERA® LAMINARIA GEL

Корзун Виталий Наумович

VERTERA®

БАЗАНОВ ГЕННАДИЙ АЛЕКСАНДРОВИЧ
Разработчик оригинальных фитокомпозиций Vertera®, руководитель научно-исследовательского отдела

НАУЧНО-ИССЛЕДОВАТЕЛЬСКИЙ ОТДЕЛ

Компания имеет собственную научно-исследовательскую лабораторию, призванную решать задачи разработки уникальных рецептур и доведения их до коммерческого продукта. Представляем вам научных руководителей клинических исследований, а также разработчиков нашей продукции.

Многочисленные клинические испытания, проведенные научно-исследовательским отделом, подтвердили эффективность продукции VERTERA®.

VERTERA®

ЗДОРОВОЕ ПИТАНИЕ - ТРЕНД НОВОГО ТЫСЯЧЕЛЕТИЯ!

БАЗОВЫЙ ПРОДУКТ КОМПАНИИ

Vertera Gel

НА ОСНОВЕ МОРСКИХ ВОДОРОСЛЕЙ

НАТУРАЛЬНЫЕ ВИТАМИНЫ

ЭКОНОМНО

Дешевле, чем аптечные витамины и микроэлементы

ПОЛЕЗНО

100% натуральный, живой продукт. 98% усвояемость

ВКУСНО

Натуральные и фруктовые гели

= x2 ВМЕСТО СИНТЕТИЧЕСКИХ ВИТАМИНОВ

2 ложки Vertera гель содержат все необходимые для человека витамины, макро- и микроэлементы, аминокислоты и Омега-3

100% ЖИВОЙ ПРОДУКТ
ORGANIC FOOD

Заказать индивидуальную консультацию по применению продукта

БЕСПЛАТНАЯ КОНСУЛЬТАЦИЯ

VERTERA
Forte
Vertera
УСИЛЕННАЯ ФОРМУЛА
500
ГРАММ
НАТУРАЛЬНЫЕ КОМПОНЕНТЫ
ГЕЛИ VERTERA FORTE И VERTERA
FORTE С ФРУКТОВЫМИ ВКУСАМИ

Чай Белояр
Чай Белояр
№10
Мочегонный
Чай Белояр
№12
Зрение
50г
Чай Белояр
№15
Чай Белояр

VERTERA®

Продукты питания нового тысячелетия

Алекперова Татьяна Владимировна, доктор медицинских наук, сердечно-сосудистый хирург, ангиолог, флеболог, лимфолог, врач ультразвуковой диагностики.

В ПРОДАЖЕ С 10 АВГУСТА

AngioLive. Новая жизнь ваших сосудов!

Ле́о Анто́нович Боке́рия — советский и российский врач-кардиохирург, изобретатель, организатор медицинской науки, педагог, профессор.
Академик РАН и РАМН, член Президиума РАМН.
Главный кардиохирург Минздрава России.
Директор НМИЦ ССХ им. А. Н. Бакулева Минздрава России с 1994

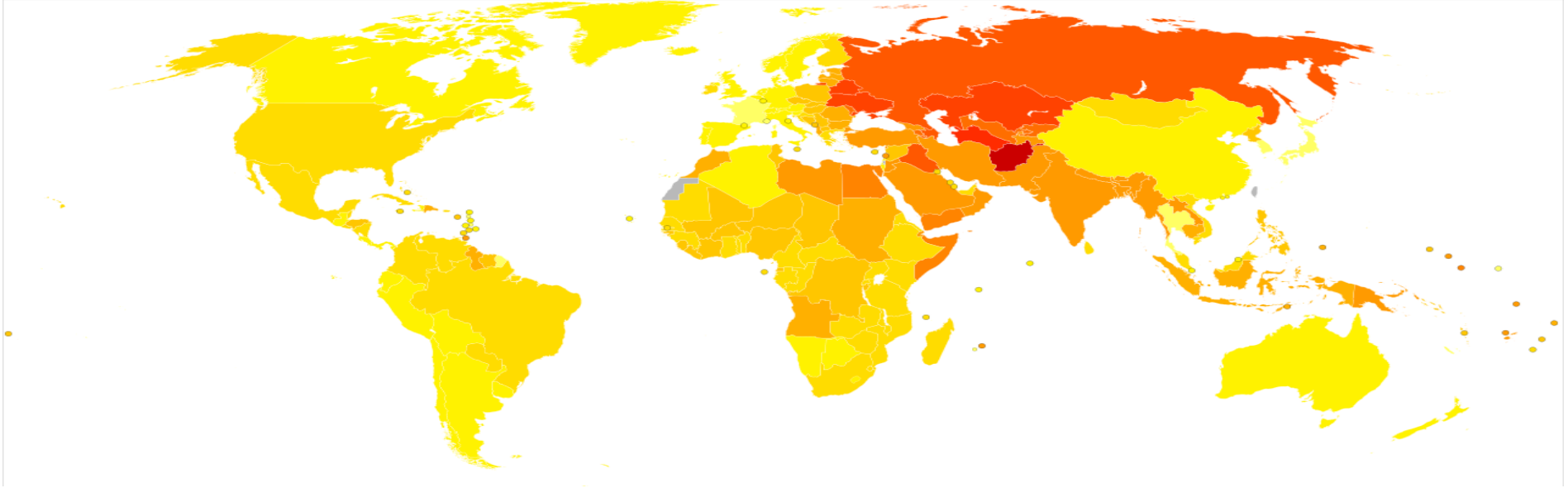

Ишеми́ческая боле́знь се́рдца(ИБС; лат. *morbus ischaemicus cordis* от др.-греч. ἴσχω — «задерживаю, сдерживаю» и αἷμα — «кровь») — патологическое состояние, характеризующееся абсолютным или относительным нарушением кровоснабжения миокарда вследствие поражения коронарных артерий[1].

Ишемическая болезнь сердца представляет собой поражение миокарда, обусловленное расстройством коронарного кровообращения, возникающее в результате нарушения равновесия между коронарным кровотоком и метаболическими потребностями сердечной мышцы. Иными словами, миокард нуждается в бо́льшем количестве кислорода, чем его поступает с кровью. ИБС может протекать остро (в виде инфаркта миокарда), а также хронически (периодические приступы стенокардии).

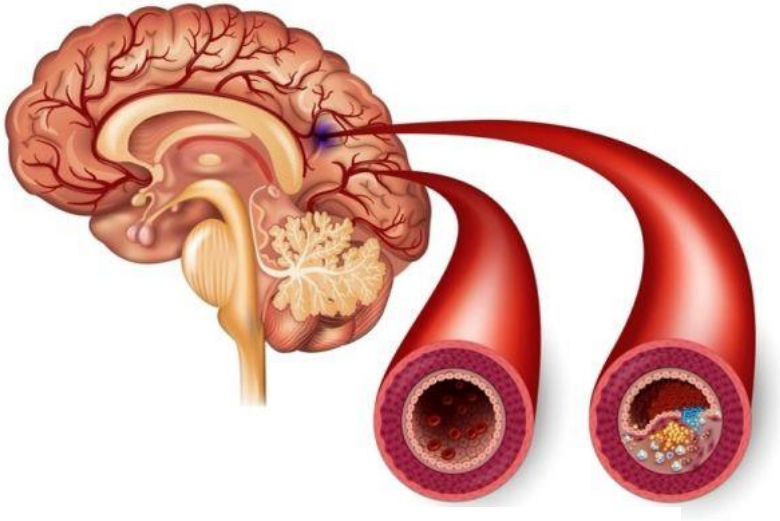

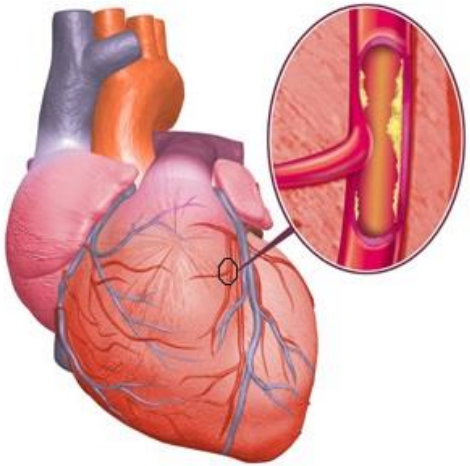

«Клинико-иммунологические аспекты применения диетического (лечебного) продукта «Вертера®» в комплексном лечении больных с хронической ишемией головного мозга»

Тверь 2008

Выводы:

1. На фоне комплексного лечения диетическим (лечебным) водорослевым продуктом «Вертера®» выявлено уменьшение степени тяжести ХИМ, что проявлялось как в снижении частоты ХИМ 3 стадии, так и статистически достоверном снижении частоты головной боли, и выраженности синдрома астенизации нервно-психической сферы, которые были особенно выражены среди женщин и проявлялись в виде быстрой физической и психической утомляемости, ухудшении памяти на текущие события, эмоциональной лабильностью, снижении трудоспособности, нарушением сна.
2. Выявлены достоверные различия в динамике индекса Кетле до и после лечения диетическим (лечебным) продуктом «Вертера®», что свидетельствует о наличии выраженных свойств, улучшающих метаболизм.
3. Определено достоверное снижение частоты и уровня атерогенных фракций холестерина плазмы крови на фоне комплексного лечения диетическим (лечебным) продуктом «Вертера®».
4. В динамике комплексного лечения диетическим (лечебным) продуктом «Вертера®» выявлено, что у больных 1 группы достоверно снижался уровень АР ($p<0,01$), что свидетельствует о иммуномодулирующих свойствах водорослевого средства.

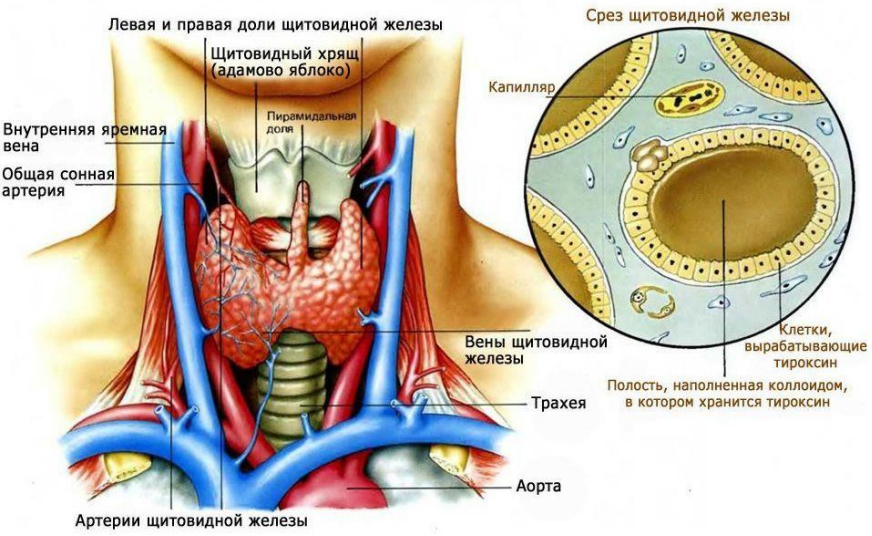

«Оценка эффективности диетического

водорослевого продукта «ВЕРТЕРА®»

у детей, жителей радиоактивно загрязненных территорий,

с патологией желудочно-кишечного тракта

и йододефицитными состояниями»

Наиболее частой нозологической формой патологии пищеварительной

системы у детей, проживающих в радиоактивно загрязненных террито-

риях, является хронический гастродуоденит с диспанкреатизмом, диски-

незией желчевыводящих путей и дисбиозом кишечника и протекает на

фоне хронических заболеваний лор-органов, признаков вегетативной

дисфункции и йодного дефицита

2. Доказано, что диетический продукт «Вертера®» обладает хорошим де-

корпоративным эффектом. Его назначение детям, жителям радиоактивно

загрязненных территорий, в течение 20 суток приводит к снижению активности ^{137}C

s в теле на 57,9 % (в контроле - на 27,0 %).

3. Назначение диетического продукта «Вертера®» в дополнение к обыч-

ному рациону питания и базисной терапии в течение 20 суток улучшает

процессы полостного пищеварения, уменьшает дисбиотические и воспа-

лительные процессы в желудочно-кишечном тракте, положительно

влияет на состояние щитовидной железы и ослабляет проявления асте-

но-вегетативного синдрома. Побочных эффектов не

4. Диетический продукт «Вертера®» обладает иммуномодулирующим

действием, оптимизируя соотношение Т-клеточных иммунорегуляторных субпопуляций, повышая концентрацию IgA в сыворотке крови;

увеличивая фагоцитарное число и процент фагоцитирующих клеток.

5. При анемических состояниях применение диетического продукта «Вер-

тера®» в течение 20 суток улучшает показатели гемоглобина и эритро-

цитов.

6. Диетический водорослевый продукт «Вертера®» обладает антиокси-

дантными свойствами. Его назначение приводит к снижению интенсив-

ности свободнорадикальных процессов в организме, на что указывает

нормализация показателей инициированной хемилюминесценции эрит-

роцитов и сыворотке крови.

БлагоДарю